

工艺楼小区改造系统接线图

 <div>正道设计有限公司 市政行业(排水工程、道路工程)专业甲级 A151026363</div>	项目名称 PROJECT TITLE	南安市2025年度市区老旧小区改造配套基础设施建设工程	项目负责人 PROJECT DIRECTOR	龙家富林焜宏	专业负责人 DISCIPLINE RESPONSIBLE BY	张健	图 纸 名 称 DRAWING TITLE		工程编号 PROJECT NO.	SCZD	图 号 DRAWING NO.	DS-01
	建设单位 CLIENT	南安市住房建设有限责任公司	审 定 AUTHORIZED BY	钟敦字	校 对 CHECKED BY	武荣	工 艺 楼 小 区 改 造 系 统 接 线 图		专 业 SPECIALTY	电气工程	设计阶段 DESIGN STAGE	施工图
			审 核 EXAMINED BY	张健	设计/制图 DESIGNED/DRAWING BY	王娟			版 本 VERSION	第 1 版	日 期 DATE	2025.05

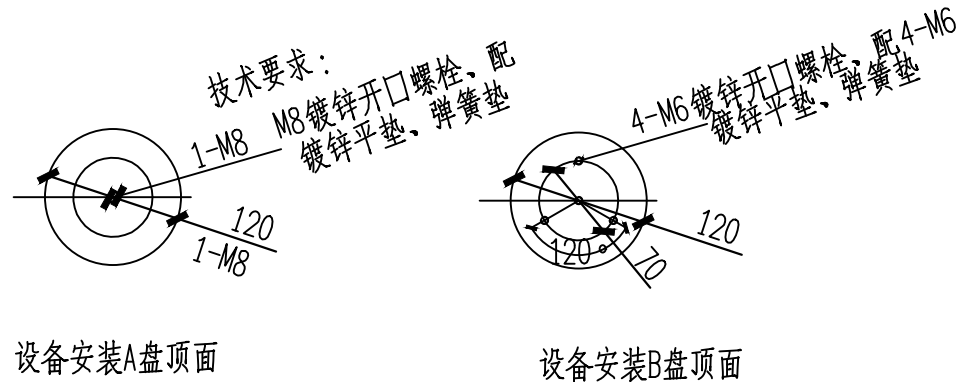
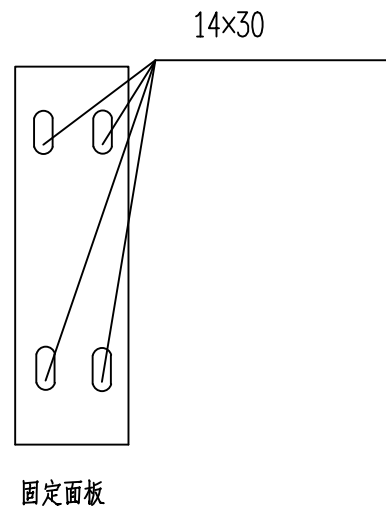
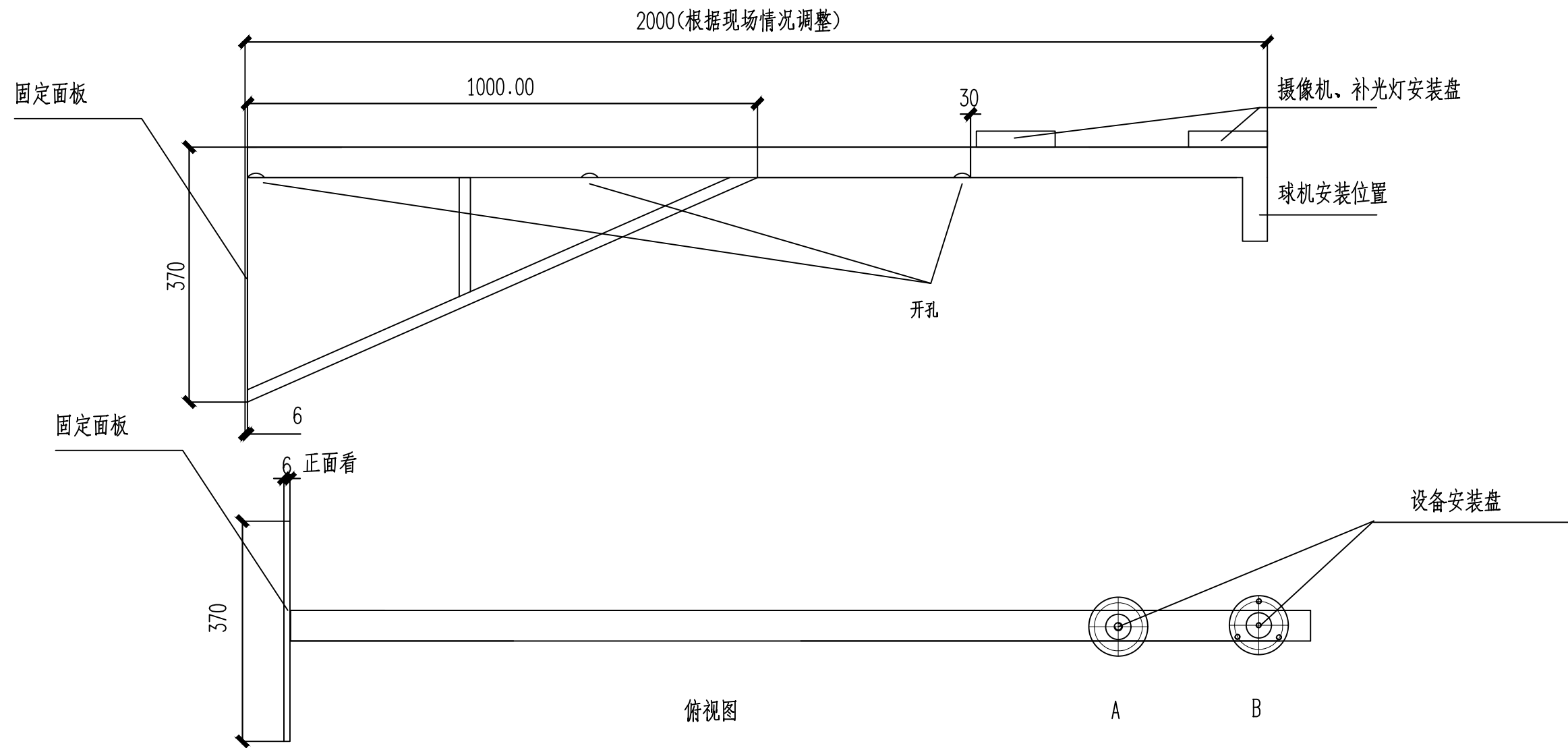

- 技术要求:
- 圆片  $\Phi 120$  与  $\Phi 50$  钢管与抱箍焊接, 焊缝均匀牢固, 无虚焊、假焊、表面无焊渣。
  - 4-M6先钻小孔, 热镀锌后扩孔攻丝。 $\Phi 70$  中心必须保证, 同时注意方向。
  - 结构件表面热镀锌处理。
  - 所有螺栓、螺母、垫圈的数量按总数量的105%配置。
  - 以标注尺寸为准, 严禁在图纸上量取尺寸。

## 工艺楼小区改造2米挑壁支架





正道设计有限公司  
市政行业(排水工程、道路工程)专业甲级  
A151026363

项目名称 PROJECT TITLE	南安市2025年度市区老旧小区改造配套基础设施建设工程
建设单位 CLIENT	南安市住房建设有限责任公司

项目负责人 PROJECT DIRECTOR	龙家富林焜宏	专业负责人 DISCIPLINE RESPONSIBLE BY	张健
审定 AUTHORIZED BY	钟敦字	校对 CHECKED BY	武荣
审核 EXAMINED BY	张健	设计/制图 DESIGNED/DRAWING BY	王娟

图纸名称 DRAWING TITLE	工艺楼小区改造2米挑壁支架
-----------------------	---------------

工程编号 PROJECT NO.	SCZD	图号 DRAWING NO.	DS-02
专业 SPECIALTY	电气工程	设计阶段 DESIGN STAGE	施工图
版本 VERSION	第1版	日期 DATE	2025.05

序号	图例	分项名称
1		摄像机 H=3.0M
2		PVC管线φ 32(延外墙敷设)
3		配电机柜(预留电源线10米) H=3.0M
4		支架(与摄像机配套)

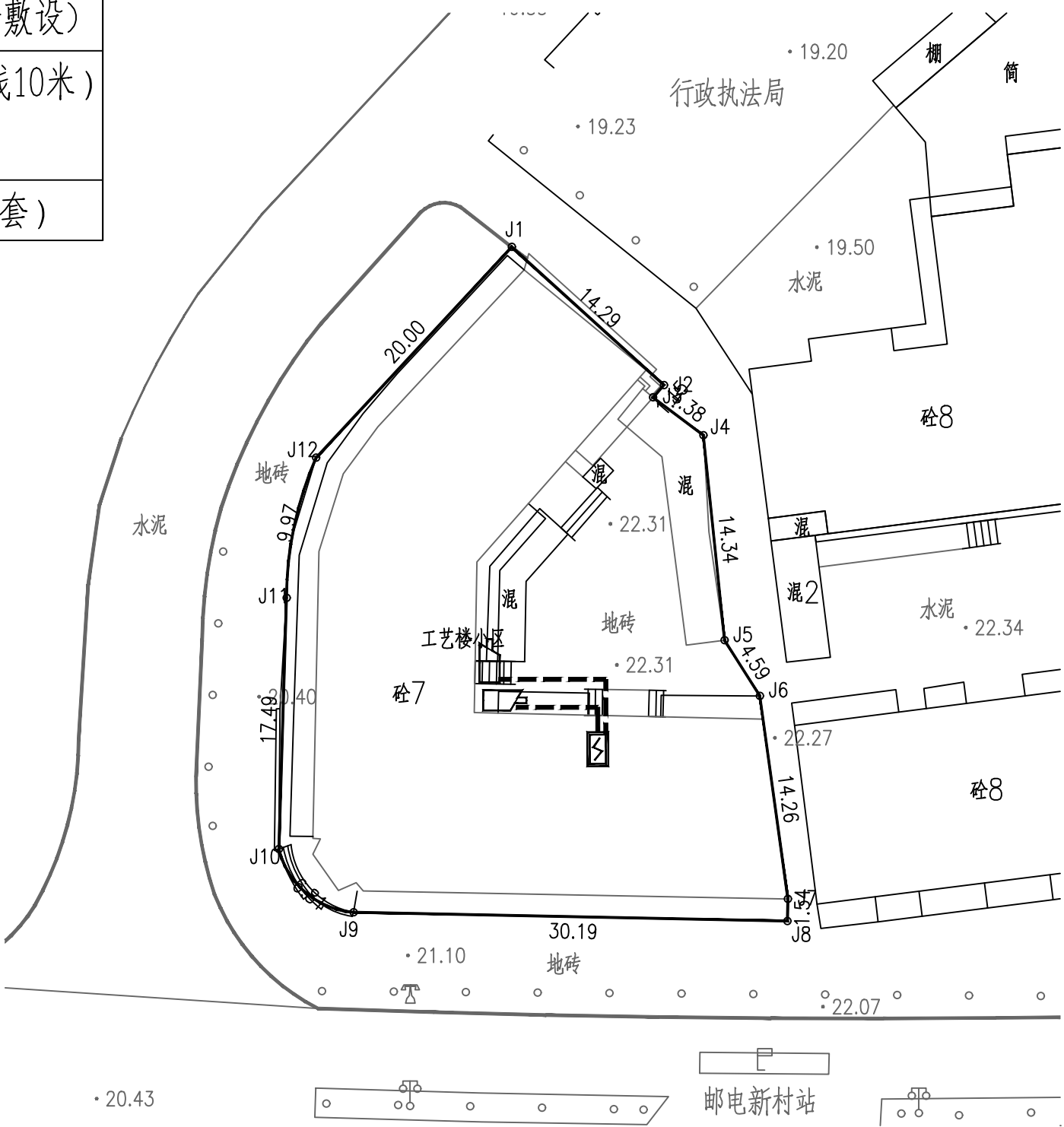

工艺楼小区改造监控平面图 1:200

 正道设计 ZD DESIGN	正道设计有限公司		项目名称	南安市2025年度市区老旧小区改造配套基础设施建设工程			项目负责人	龙家富林焜宏	专业负责人	张健	图纸名称	工程编号	SCZD	图号	DS-03
	市政行业(排水工程、道路工程)专业甲级		PROJECT TITLE				审定	钟敦字	校对	武荣	工艺楼小区改造监控平面图	专业	电气工程	设计阶段	施工图
	A151026363		建设单位	南安市住房建设有限责任公司			审核	张健	设计/制图	王娟		版本	第1版	日期	2025.05
			CLIENT				EXAMINED BY		DESIGNED/DRAWING BY			VERSION		DATE	

本图纸版权归本公司所有，未加盖本公司出图专用章无效，不得用于本工程以外范围。

工艺楼小区改造监控工程量清单

序号	各项	规格参数	数量	单位
01	400万枪机 海康威视	DS-2CD1245V2-LA 400万双光阵列筒型摄像机 1/2.7” CMOS 固定焦距4mm/6mm/8mm/12mm可选 1个内置麦克风 支持白光/红外双补光 30米白光30米红外 符合IP66防尘防水设计 支持开放型网络视频接口，ISAPI，SDK，GB28181协议	2	套
02	支架	定制	2	套
03	设备杆件	定制2m	2	套
04	配电机柜	定制	1	个
05	网络防雷器	RJ-45防雷	2	个
06	电源防雷器	220供电防雷	1	个
07	1光4电光纤收发器	1光4电光纤收发器	2	对
08	设备电源线	RVV 3×1.5	详预算	米
09	电源线	KVV22-3×6	详预算	米
10	PVC管线	PVC32	详预算	米
11				
12	光纤	单膜4芯（含熔接）	详预算	米
13	辅材	插接头、转接头、套管、网线等	2	批
14	存储硬盘	4TB	2	块
15	设备安装调试	安装、集成、调试	1	米
16	明装	管线明装	详预算	米
17	客户工作站	定制电脑	1	套
18	硬盘录像机	定制	1	套
19	液晶显示屏24寸	国产	1	套
20	智能核心交换机	国产	1	套
21	视频解码器	国产	1	套
22	拼接屏控制器	国产	1	套

	正道设计有限公司		项目名称	南安市2025年度市区老旧小区改造配套基础设施建设工程	项目负责人	龙家富林焜宏		专业负责人	张健		图 纸 名 称 DRAWING TITLE	工程编号	SCZD	图 号	DS-04
	市政行业(排水工程、道路工程)专业甲级		PROJECT TITLE		审 定	钟敦字		校 对	武荣			专 业	电气工程	设计阶段	施工图
	A151026363		建设单位		审 核	张健		设计/制图	王娟			版 本	第 1 版	日 期	2025.05
			CLIENT		EXAMINED BY			DESIGNED/DRAWING BY				VERSION		DATE	